



Κέντρο Στήριξης
Επιχειρηματικότητας

ΣΥ.Δ.Ν.Α.

Συνδέσμου Δήμων Νότιας Αττικής

3^η Ημερίδα Κέντρου Στήριξης Επιχειρηματικότητας Συ.Δ.Ν.Α.



Νίκος Ταβουλάρης
Σύμβουλος ΚΣΕ Συ.Δ.Ν.Α

Με τη συγχρηματοδότηση της Ελλάδας και της Ευρωπαϊκής Ένωσης

Έρευνα παρακολούθησης εξελίξεων στις επιχειρήσεις του Συ.Δ.Ν.Α.

- ❑ Στο πλαίσιο της έρευνας (χρόνος διεξαγωγής 4^ο τρίμηνο 2023) πραγματοποιήθηκε έρευνα πεδίου σε αντιπροσωπευτικό δείγμα **300 επιχειρήσεων**.
- ❑ Η έρευνα εστιάζει στον απολογισμό των επιδόσεων των επιχειρήσεων το **2023** και παρουσιάζονται και οι εκτιμήσεις των επιχειρήσεων για το **2024**.
- ❑ Ειδικότερα εξετάζονται:
 - οι **πωλήσεις** των επιχειρήσεων,
 - τα **καθαρά κέρδη** τους,
 - οι **εξαγωγές** τους,
 - οι **επενδύσεις** τους,
 - οι **θέσεις απασχόλησης** τους,
 - και ο **τραπεζικός δανεισμός** τους.

Κλάδος δραστηριοποίησης

- Η πλειοψηφία των επιχειρήσεων που συμμετείχαν στην έρευνα ασκεί **εμπορική δραστηριότητα** (45,3%).

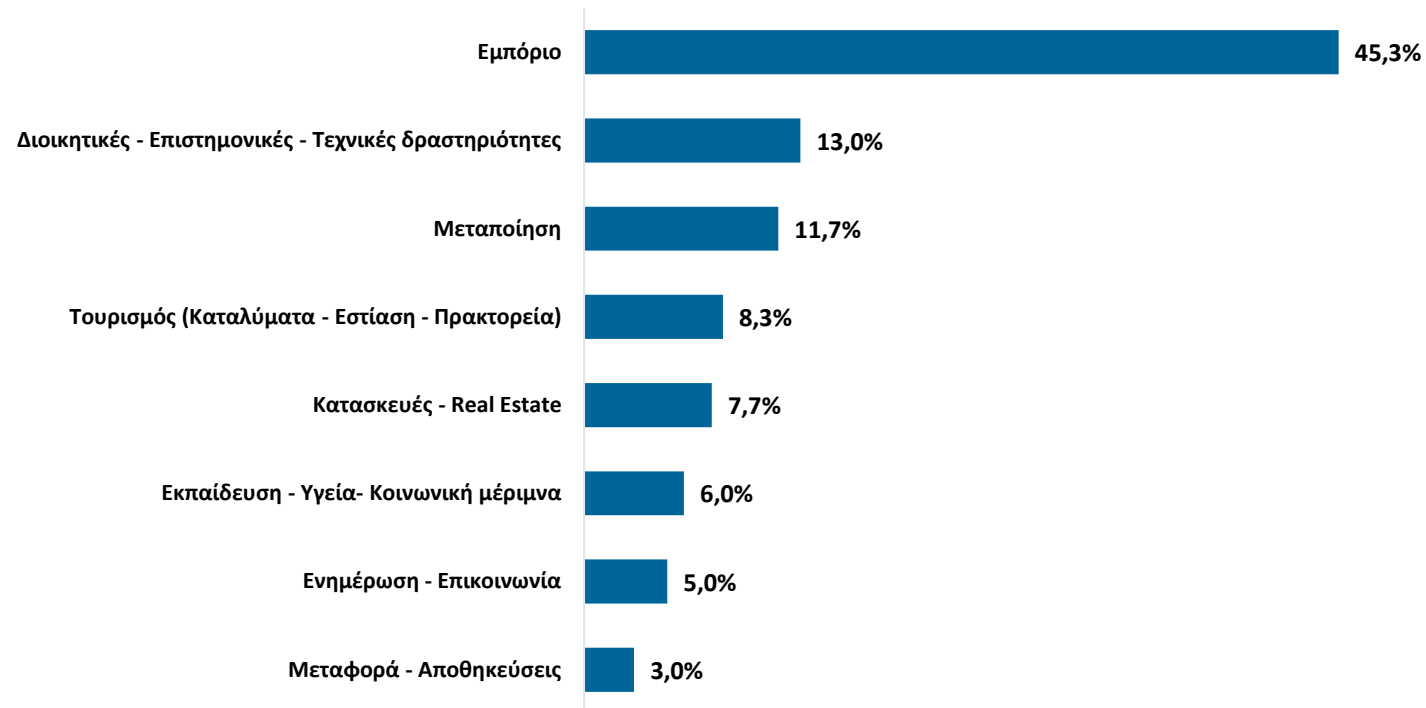

Κατανομή ανά δήμο

- ❑ Οι **μισές επιχειρήσεις** προέρχονται από τον **Δήμο Καλλιθέας** και οι υπόλοιπες μοιράζονται στους **Δήμους Αλίμου** και **Παλαιού Φαλήρου**.

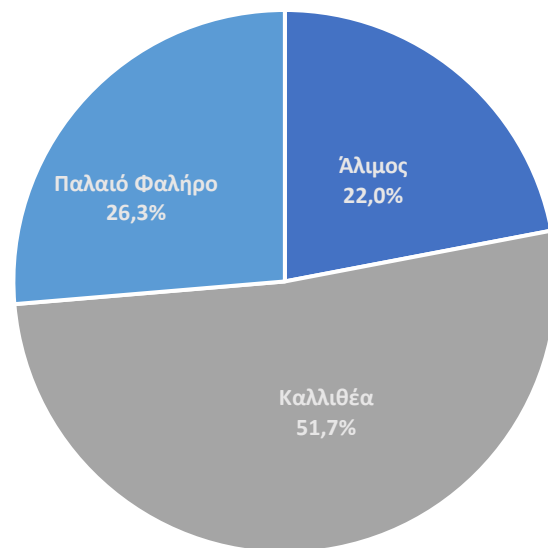

Πωλήσεις 2023

- Σε όρους πωλήσεων, το **46%** των επιχειρήσεων εκτιμούν ότι οι πωλήσεις τους **δεν θα ξεπεράσουν τις €100 χιλ.** ευρώ το **2023**.



Κερδοφορία 2023

☐ Το 90,3% του δείγματος δήλωσε ότι το 2023 θα έχει **κερδοφόρο αποτέλεσμα**.



Επενδύσεις 2023

☐ Το **20,7%** των επιχειρήσεων **πραγματοποίησε επενδυτικές δαπάνες** το 2023.

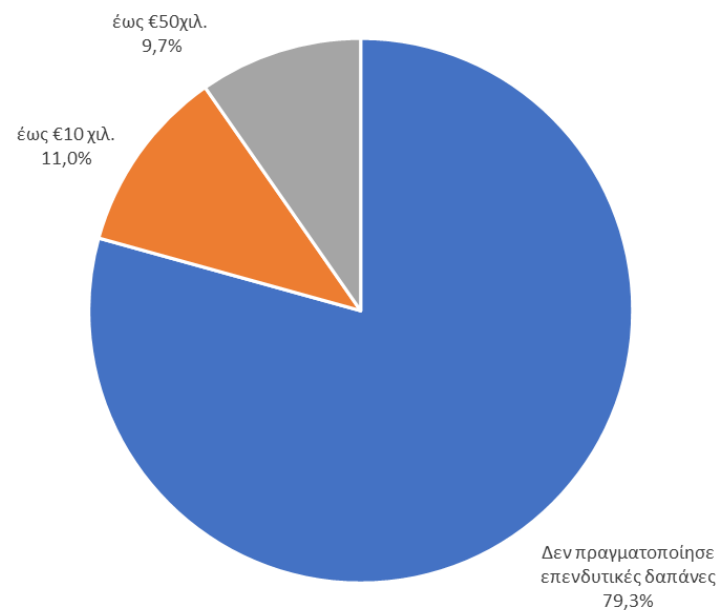

Απασχόληση 2023

□ Το **74%** των επιχειρήσεων απασχόλησαν **έως 10 άτομα**.

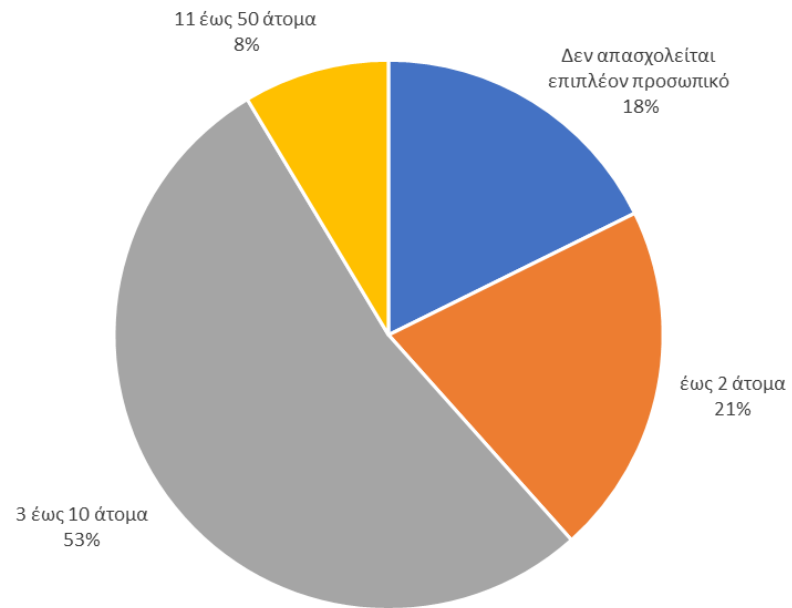

Τραπεζικά δάνεια 2023

- ❑ Μόλις **1 στις 10** επιχειρήσεις προέβησαν σε **τραπεζικό δανεισμό** το 2023.

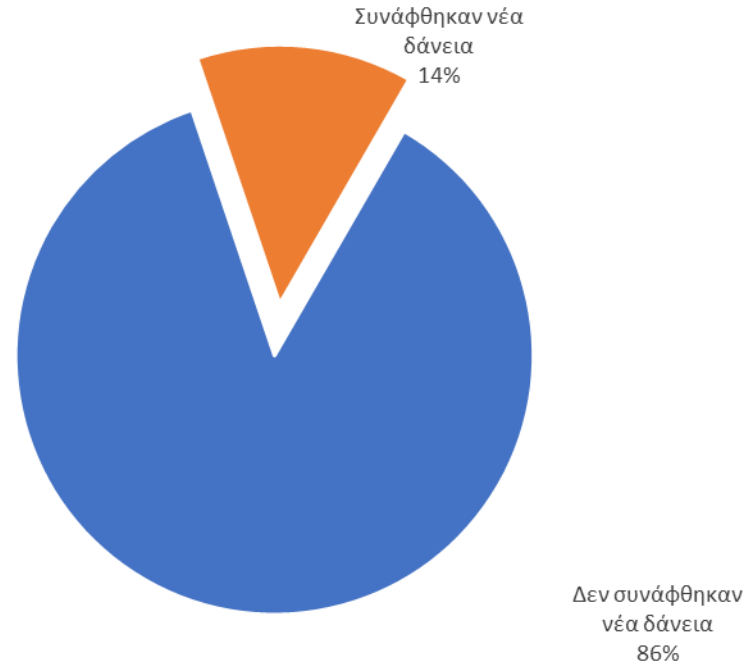

Πωλήσεις 2024

- Περισσότερες από **8 στις 10** επιχειρήσεις εκτιμούν ότι οι πωλήσεις τους **θα αυξηθούν το 2024**.

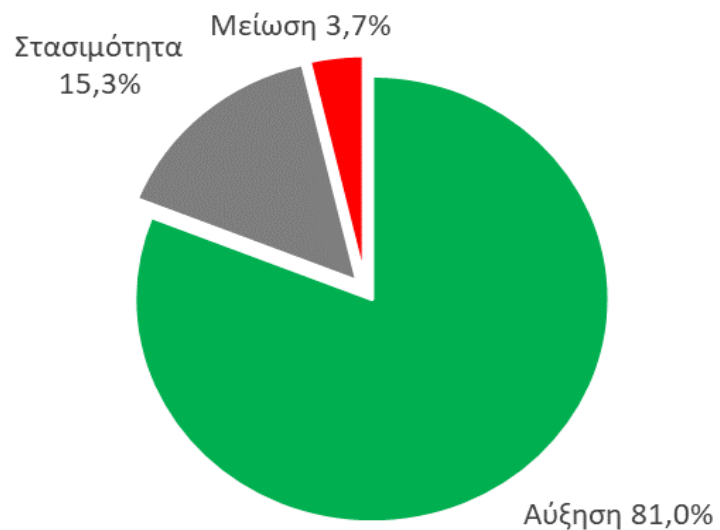

Κερδοφορία 2024

- ❑ Σχεδόν το 60% των επιχειρήσεων δήλωσε ότι τα κέρδη τους **θα είναι αυξημένα** σε σχέση με το 2023.

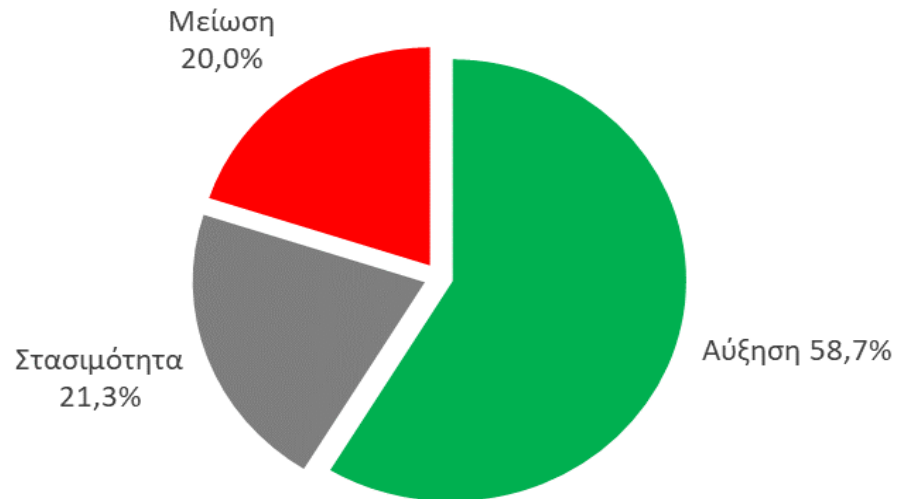

Εξαγωγές & Επενδύσεις 2024

- Δεν θα μεταβληθούν σημαντικά οι εξαγωγές και οι επενδύσεις το 2024.

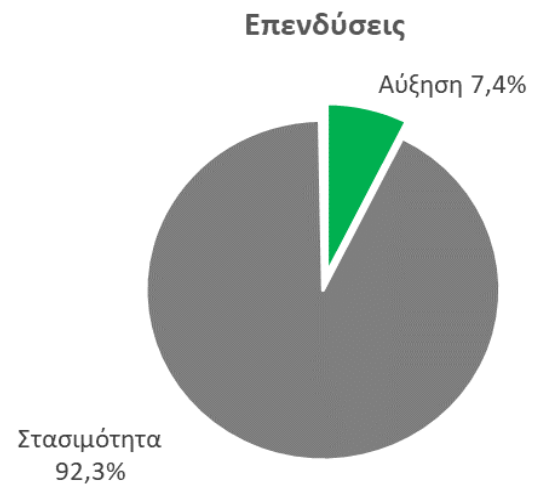
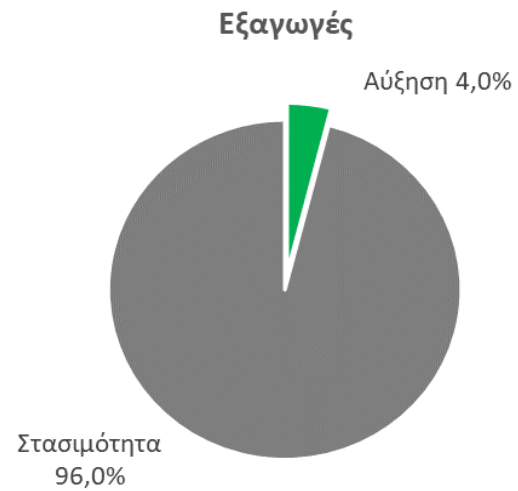

Απασχόληση 2024

- ☐ Σύμφωνα με τις επιχειρήσεις θα υπάρξει περαιτέρω **αύξηση της απασχόλησης** το 2024.

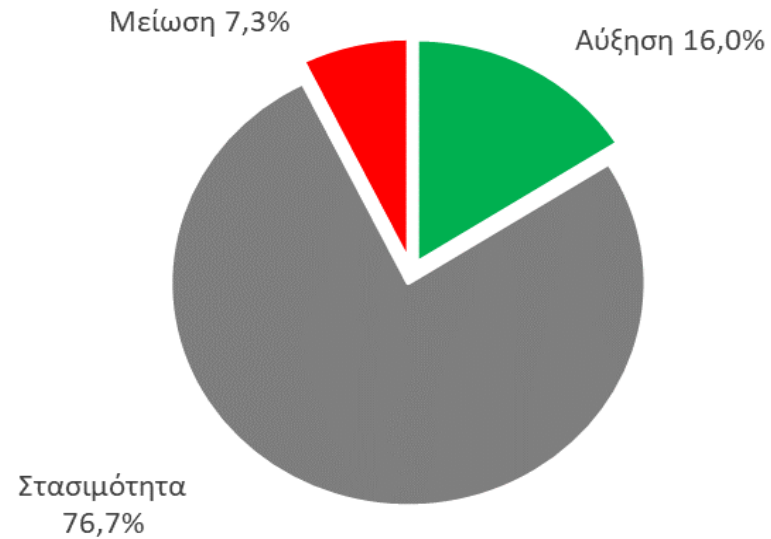

Τραπεζικά δάνεια 2024

- **Αμετάβλητος** θα παραμείνει ο **τραπεζικός δανεισμός** των επιχειρήσεων το 2024.

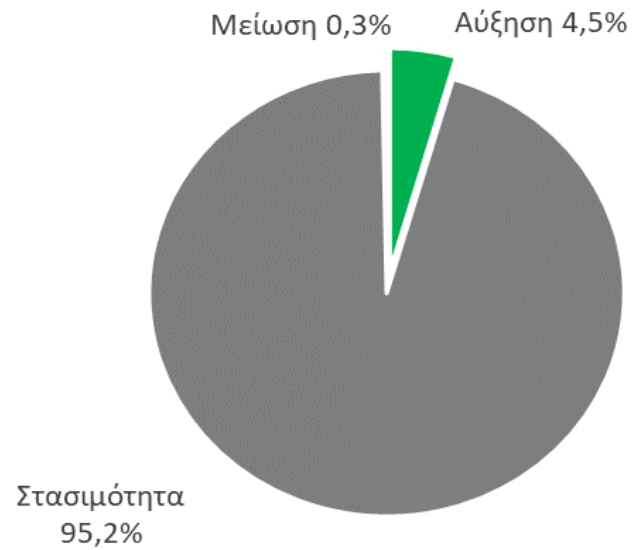

Προϊόντα

- Το μεγαλύτερο ποσοστό των επιχειρήσεων θεωρεί ότι **διαθέτει πλεονέκτημα** έναντι του ανταγωνισμού ως προς την **ποιότητα** των προϊόντων τους.

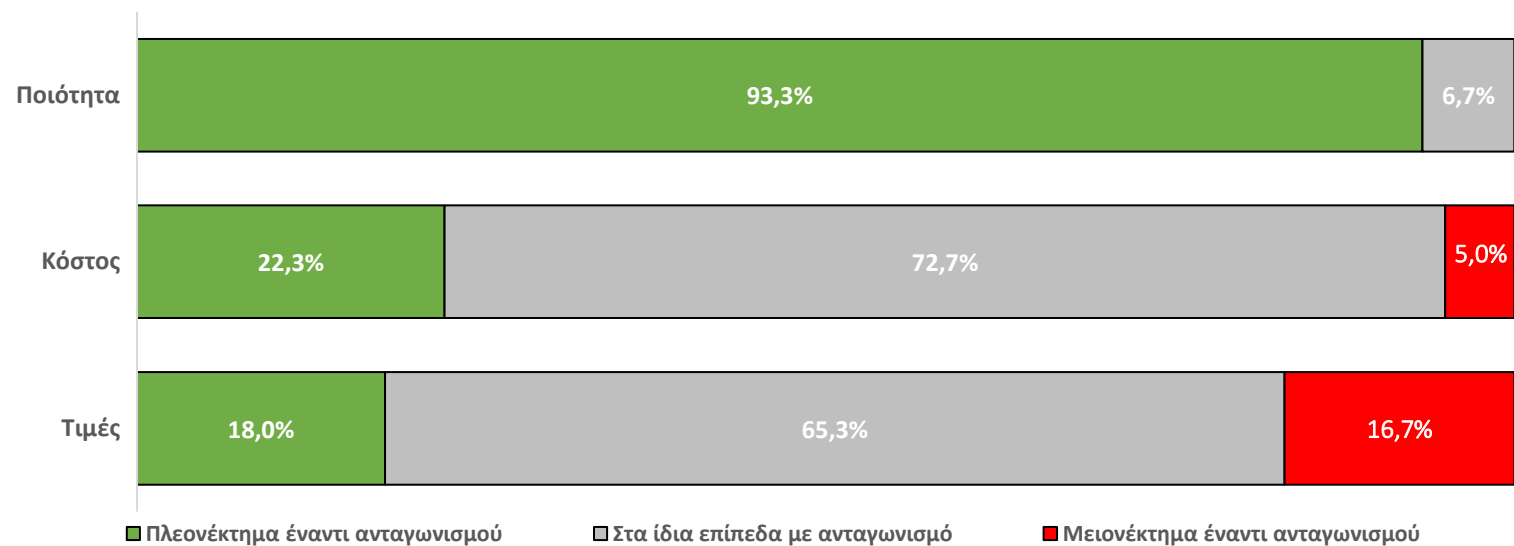

Χρηματοδοτικές ανάγκες

- Οι χρηματοδοτικές ανάγκες για τη συντριπτική πλειοψηφία (92%) των επιχειρήσεων αφορούν την **κάλυψη αναγκών σε κεφάλαιο κίνησης**.

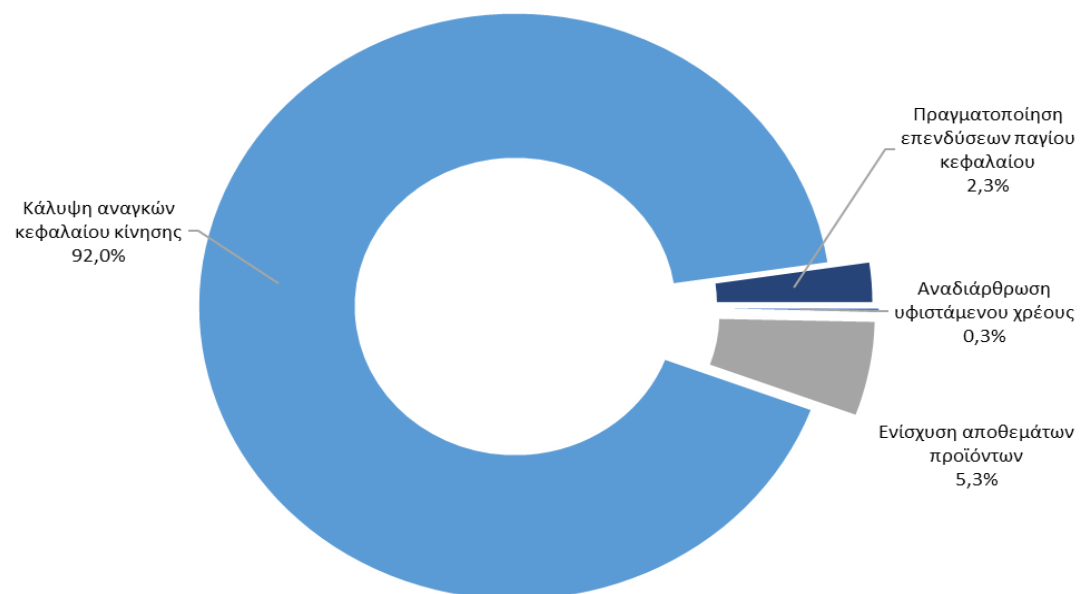

Χρηματοδοτικές ανάγκες

- 8 στις 10 επιχειρήσεις δήλωσαν ότι ο βαθμός κάλυψης των χρηματοδοτικών τους αναγκών είναι ικανοποιητικός.

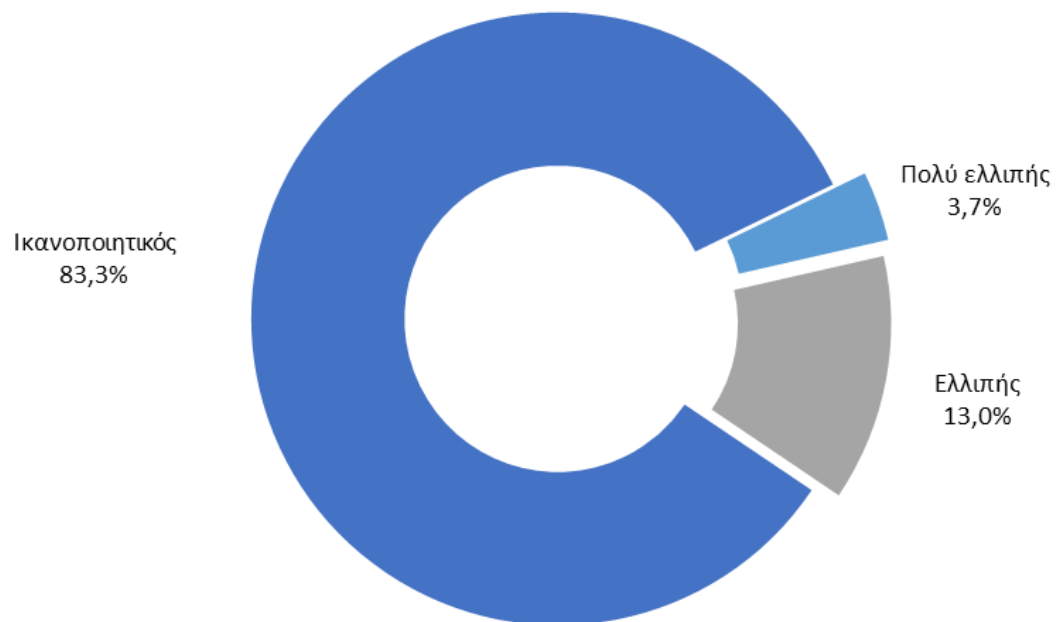

Χρηματοδοτικές ανάγκες

- ❑ Σχεδόν όλες οι επιχειρήσεις καλύπτουν τις χρηματοδοτικές ανάγκες τους με εσωτερική χρηματοδότηση.

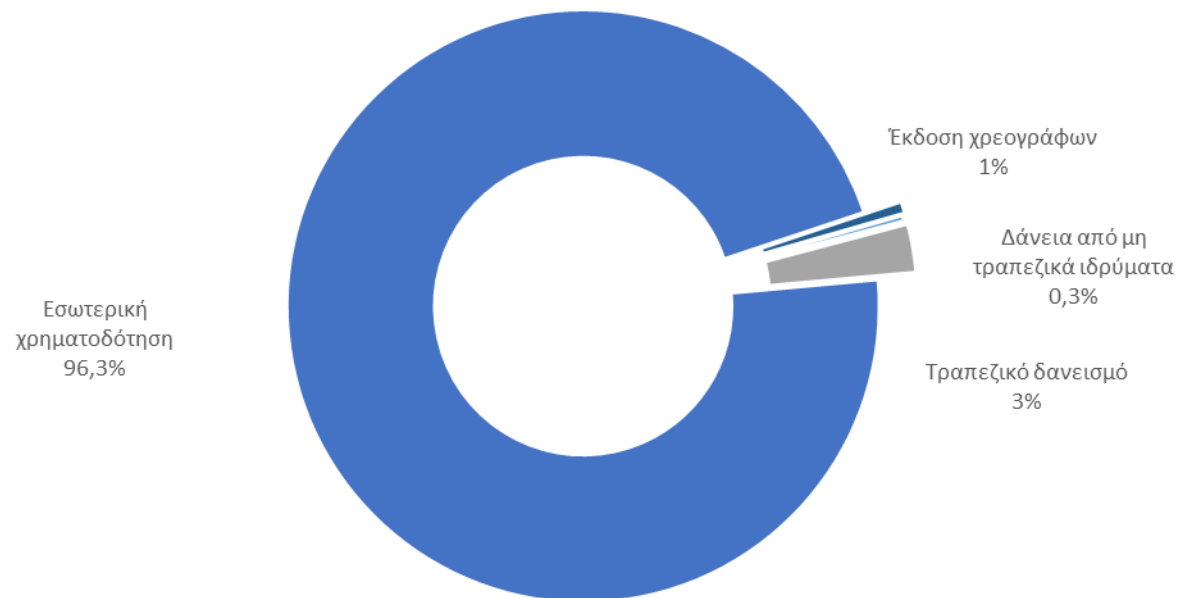

Δυσκολίες – Διακοπή Λειτουργίας

- Το **31,7%** των επιχειρήσεων δήλωσε «**καθόλου πιθανό**» το ενδεχόμενο κλείσιμο της επιχείρησής τους, αλλά το **70%** σχεδόν αναμένει να **συναντήσει δυσκολίες** με την **κάλυψη των υποχρεώσεων** τους.

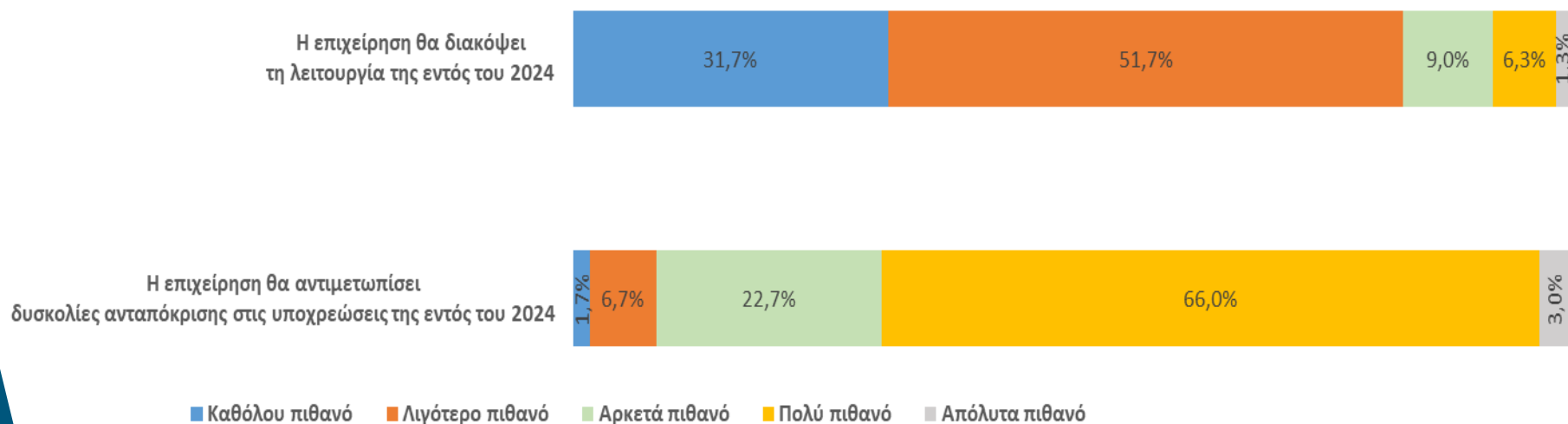

Μέτρα που θα λάβουν οι επιχειρήσεις

- Το **48,7%** των επιχειρήσεων **δεν σκοπεύουν να αναλάβουν πρωτοβουλίες** για τη βελτίωση της θέσης τους και των αποτελεσμάτων τους.



Ενέργεια

- 9 στις 10 επιχειρήσεις δήλωσαν ότι οι **δαπάνες ενέργειας** κάλυψαν το **10%** των λειτουργικών τους **εξόδων** το 2023.

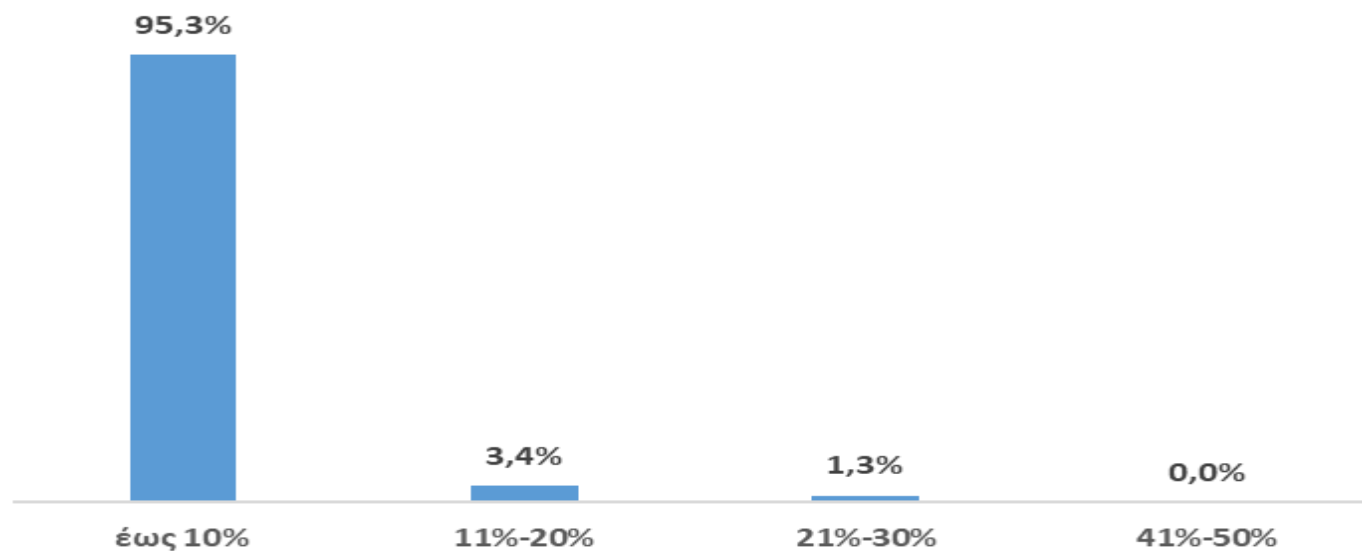

Συμπεράσματα

- ✓ Οι επιχειρήσεις αναμένουν αύξηση των πωλήσεών τους το 2024
- ✓ Ανοδικά κυμαίνονται και οι προσλήψεις προσωπικού
- ✓ Παρατηρείται μεγάλη δυσκολία εξεύρεσης χρηματοδότησης
- ✓ Χαμηλή εξωστρέφεια και χαμηλές επενδυτικές δαπάνες



Κέντρο Στήριξης
Επιχειρηματικότητας
Συ.Δ.Ν.Α.
Συνδέσμου Δήμων Νότιας Αττικής



Σας ευχαριστώ για την προσοχή
σας!