



Κέντρο Στήριξης
Επιχειρηματικότητας

ΣΥ.Δ.Ν.Α.

Συνδέσμου Δήμων Νότιας Αττικής

Επισκόπηση της επιχειρηματικότητας σε εθνικό & τοπικό επίπεδο



Άγγελος Κυριόπουλος
Executive Director Finance &
Administration of ICAP CRIF

Με τη συγχρηματοδότηση της Ελλάδας και της Ευρωπαϊκής Ένωσης

Οικονομική Κατάσταση το 2022

- ❑ Η οικονομική δραστηριότητα **διατήρησε την αναπτυξιακή της δυναμική** το 2022, παρά την έντονη επιτάχυνση του πληθωρισμού και την επιδείνωση του διεθνούς περιβάλλοντος
- ❑ Το ΑΕΠ σε πραγματικές τιμές ξεπέρασε τα προ πανδημίας επίπεδα
- ❑ Οι εξελίξεις στην **αγορά εργασίας** ήταν ευνοϊκές, με το ποσοστό ανεργίας να μειώνεται
- ❑ Τα τελευταία χρόνια η Ελλάδα επιτυγχάνει ισχυρή μεγέθυνση της οικονομίας της, άνω του μέσου όρου της ευρωζώνης.
- ❑ Σε κάθε περίπτωση το ΑΕΠ της χώρας εξακολουθεί **να υπολείπεται των επιπέδων του 2008**, ενώ το **δημόσιο χρέος** ως ποσοστό του ΑΕΠ παραμένει το **υψηλότερο** της ευρωζώνης.

Α.Ε.Π.

Ειδικότερα, το 2022, το πραγματικό ΑΕΠ **αυξήθηκε** κατά 5,9% και αυτό οφείλεται:

- ❑ στη συμβολή της ιδιωτικής κατανάλωσης και των επενδύσεων
- ❑ στη μεγάλη άνοδο του τουρισμού
- ❑ στα δημοσιονομικά μέτρα στήριξης για την ανάσχεση των επιπτώσεων της πανδημίας και της ενεργειακής κρίσης

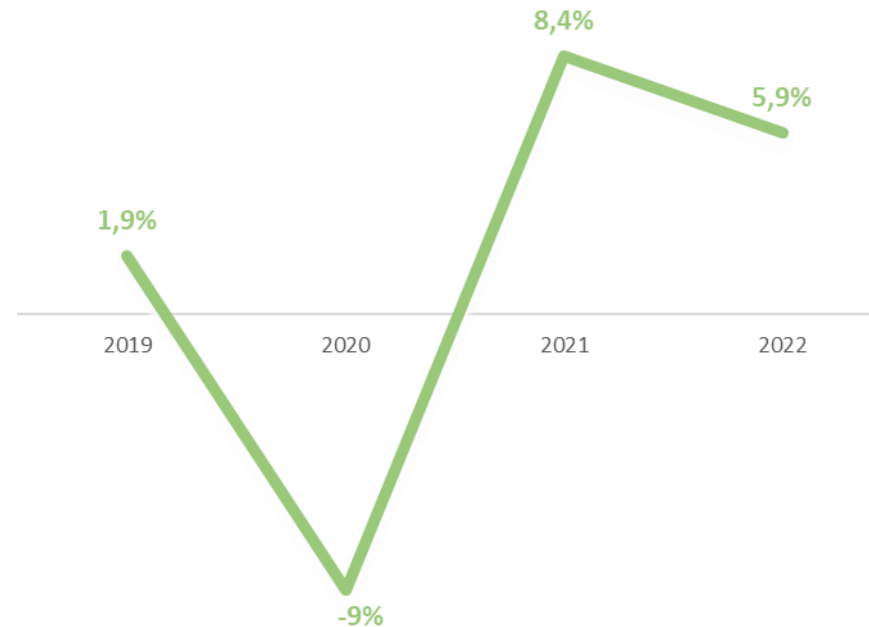

(ετήσιες ποσοστιαίες μεταβολές, σε τιμές αγοράς)

Ανεργία

□ Το ποσοστό ανεργίας **υποχώρησε** στο 11,2% τον Απρίλιο του 2023

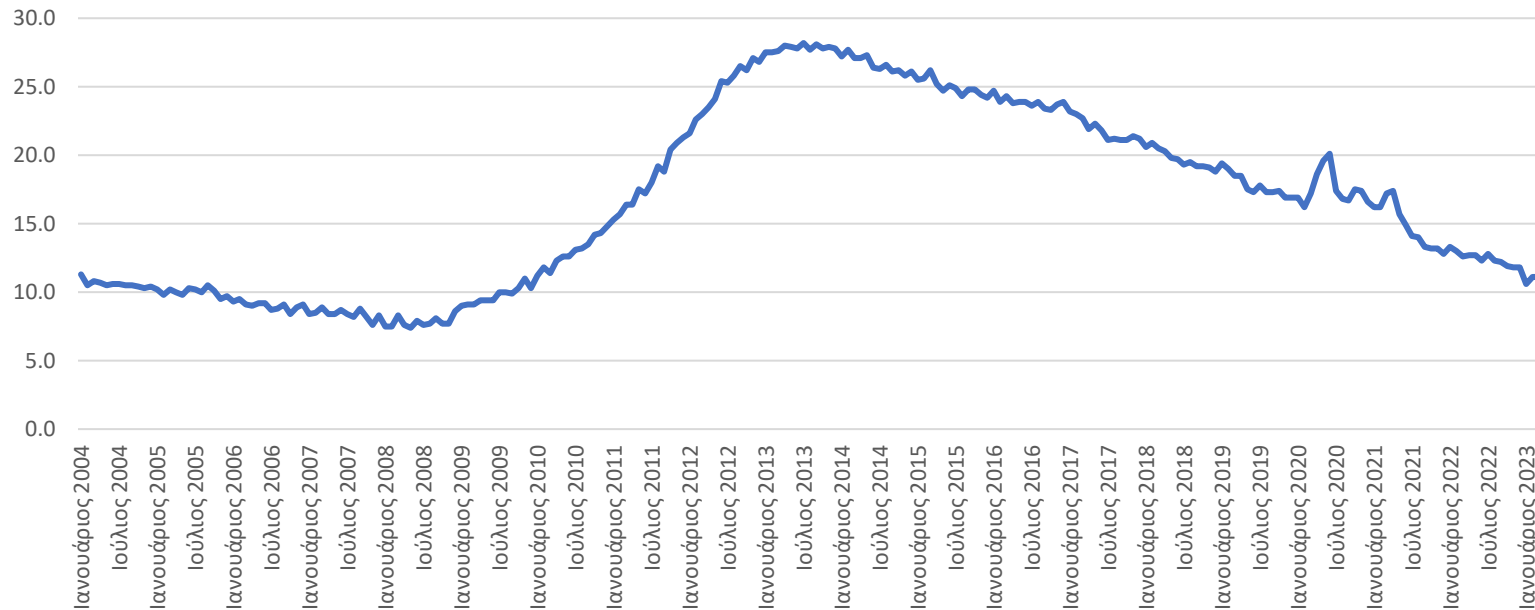

Η ανεργία, αν και υποχωρεί σταθερά και σημαντικά τα τελευταία έτη, παραμένει σε υψηλότερα επίπεδα σε σχέση με το μέσο όρο της ευρωζώνης, ενώ το ποσοστό ανεργίας στις ευάλωτες ομάδες (νέοι, γυναίκες) διατηρείται υψηλό

Πληθωρισμός

- Ο γενικός πληθωρισμός σημείωσε **πολύ μεγάλη άνοδο** το 2022 (+9,3%), κυρίως λόγω των αυξημένων τιμών της ενέργειας, μέρος των οποίων σταδιακά μετακυλίστηκε και στις υπηρεσίες

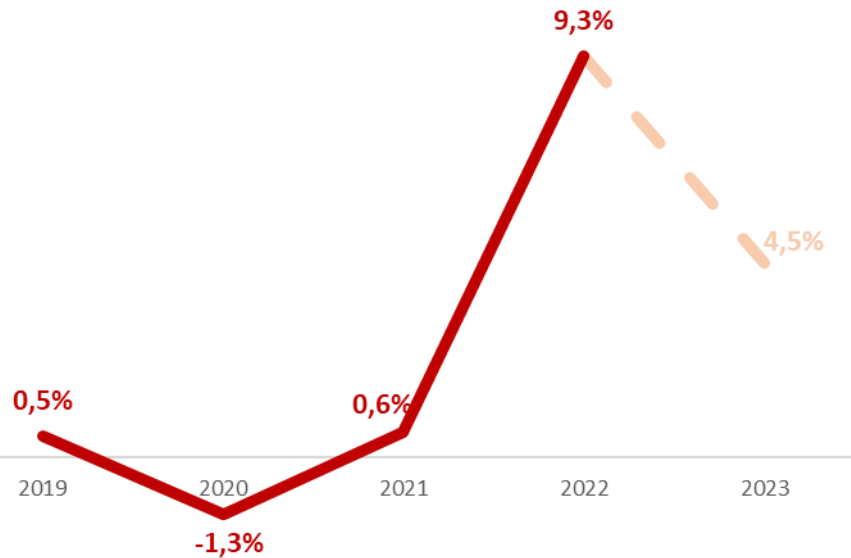

Σύμφωνα με τις προβλέψεις της Ευρωπαϊκής Επιτροπής, το 2023 ο πληθωρισμός στην Ελλάδα αναμένεται να είναι χαμηλότερος του μέσου των χωρών της ζώνης του ευρώ (4,2% έναντι 5,6%)

Ισοζύγιο Αγαθών

- Το έλλειμμα του ισοζυγίου αγαθών αυξήθηκε κατά 12,3 δισ. ευρώ το 2022, καθώς οι εισαγωγές αγαθών αυξήθηκαν περισσότερο από ό,τι οι αντίστοιχες εξαγωγές.

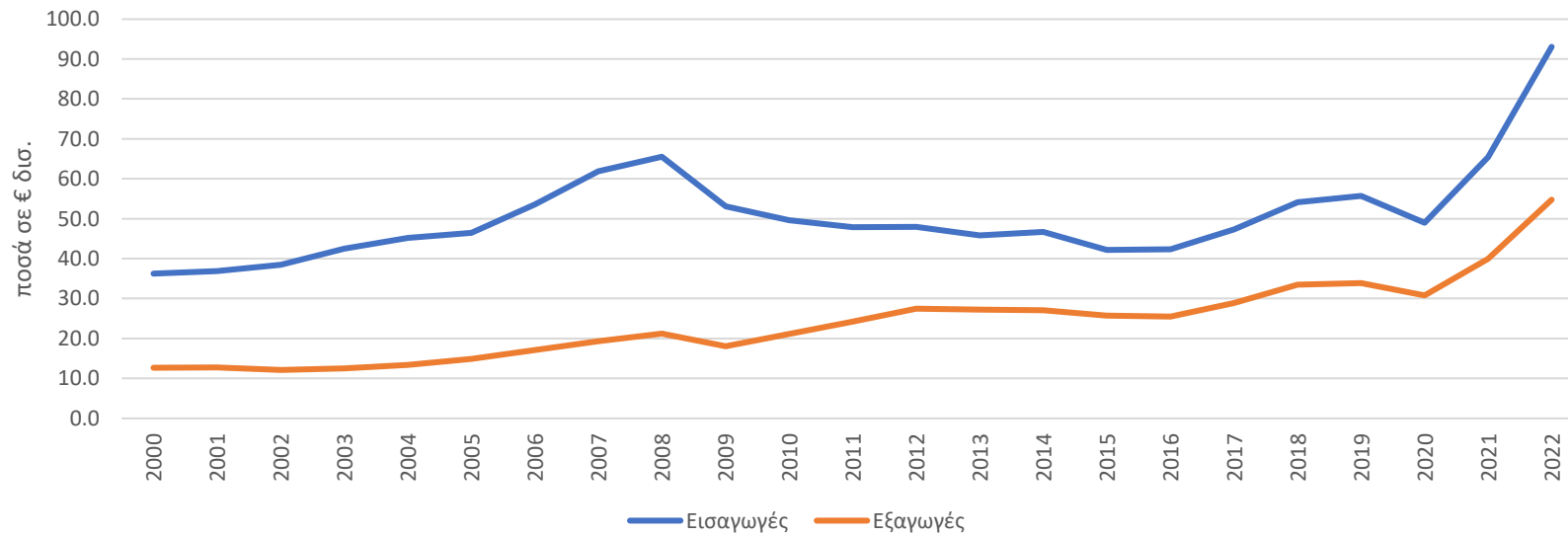

Τουριστικές Εισπράξεις

- ❑ Οι **ταξιδιωτικές εισπράξεις** το 2022 αυξήθηκαν κατά 68,3% σε σχέση με το 2021 και ανήλθαν σε 17,7 δισ. ευρώ (στο 97,2% των εισπράξεων του 2019).
- ❑ Ο **τουρισμός** στην Ελλάδα ανέκαμψε ταχύτερα σε σχέση με τον υπόλοιπο κόσμο.

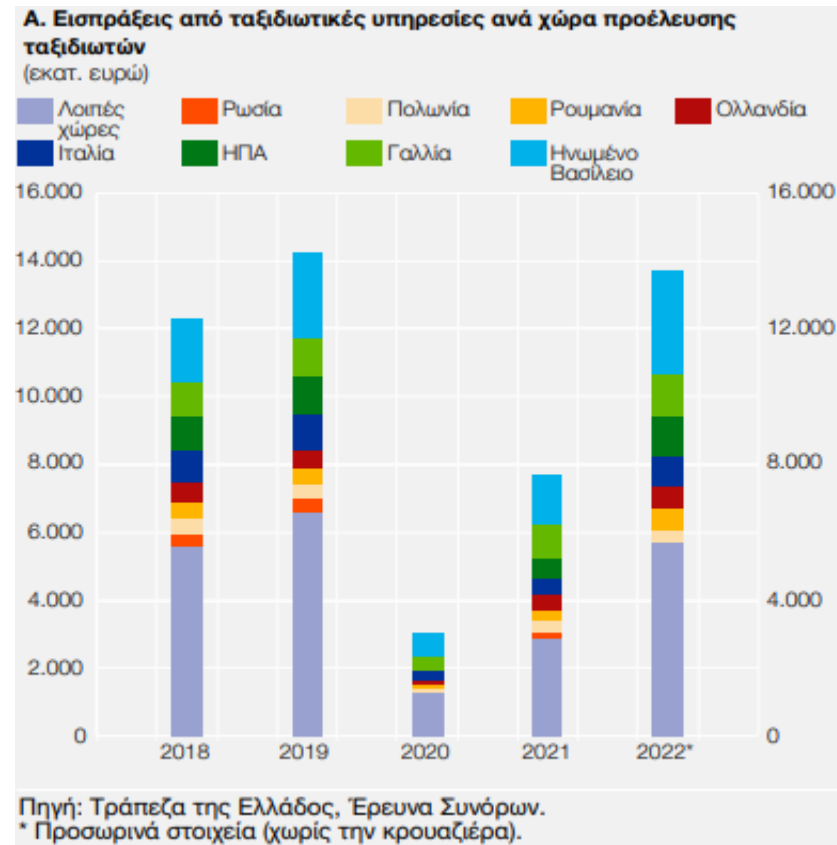

Ένα βήμα πριν την Επενδυτική Βαθμίδα

❑ Οι **οίκοι αξιολόγησης** Fitch, S&P και DBRS βαθμολογούν την Ελλάδα ένα μόλις σκαλοπάτι κάτω από την επενδυτική βαθμίδα.

✓ Η διαφύλαξη της δημοσιονομικής αξιοπιστίας, με την επίτευξη διατηρήσιμων πρωτογενών πλεονασμάτων αποτελεί το **κλειδί για την περαιτέρω αναβάθμιση** του ελληνικού αξιόχρεου.

Βαθμίδα	Fitch	S&P	Moody's	DBRS
Επενδυτική	AAA	AAA	Aaa	AAA
	AA+	AA+	Aa1	AA (high)
	AA	AA	Aa2	AA
	AA-	AA-	Aa3	AA (low)
	A+	A+	A1	A (high)
	A	A	A2	A
	A-	A-	A3	A (low)
	BBB+	BBB+	Baa1	BBB (high)
	BBB	BBB	Baa2	BBB
	BBB-	BBB-	Baa3	BBB (low)
Κερδοσκοπική	BB+	BB+	Ba1	BB (high)
	BB	BB	Ba2	BB
	BB-	BB-	Ba3	BB (low)

Επιχειρήσεις που δημοσιεύουν ισολογισμό στην περιοχή του Συ.Δ.Ν.Α. (2018-2021)

- ❑ Η **βάση δεδομένων** του Κέντρου Στήριξης Επιχειρηματικότητας διαθέτει στοιχεία για **2.070 επιχειρήσεις** που δημοσίευσαν **έστω και μία φορά ισολογισμό** κατά την τετραετία 2018-2021 στην Καλλιθέα, στον Άλιμο και στο Παλαιό Φάληρο
- ❑ Οι **Ανώνυμες Εταιρείες** αποτελούν το 43% των επιχειρήσεων που δημοσιεύουν ισολογισμό
- ❑ Ακολουθούν οι **Ιδιωτικές Κεφαλαιουχικές Επιχειρήσεις** με 38%, ενώ οι **Ε.Π.Ε.** καταλαμβάνουν το 19%.

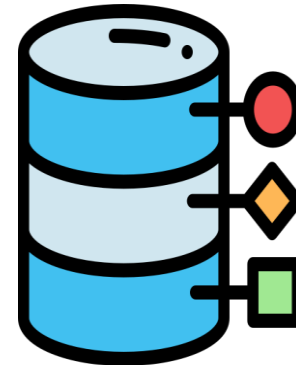

Κατανομή επιχειρήσεων ανά κλάδο στην περιοχή του Συ.Δ.Ν.Α.

- Ο κλάδος του **Χονδρικού Εμπορίου** είναι ο κλάδος με τις περισσότερες επιχειρήσεις με ποσοστό **21,4%** (από τις επιχειρήσεις που έχουν δημοσιεύσει ισολογισμό την τετραετία 2018-2021).

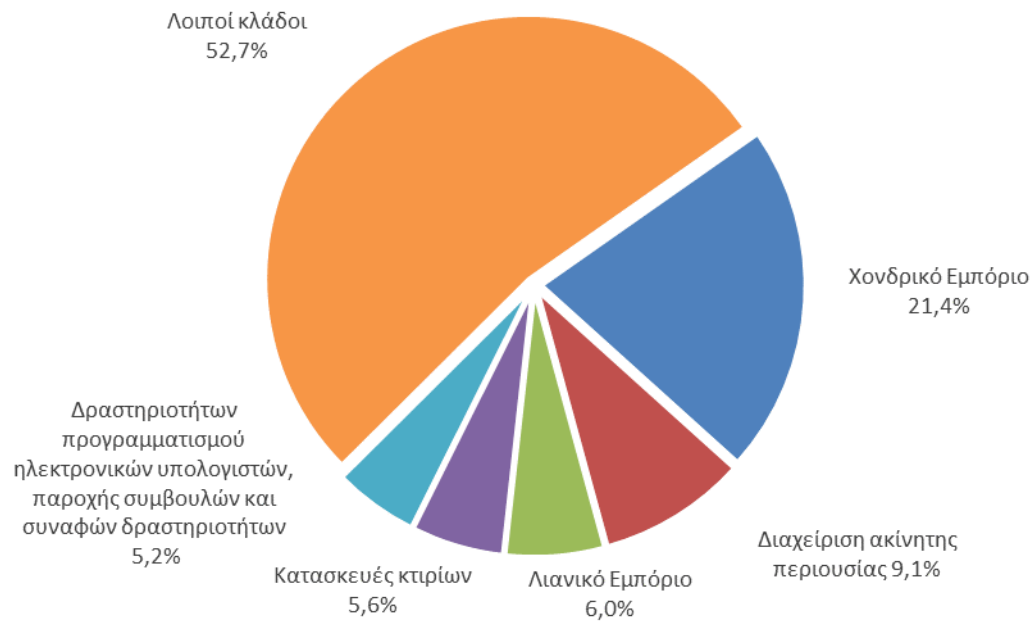

Κύκλος εργασιών επιχειρήσεων στην περιοχή του Συ.Δ.Ν.Α.

- ❑ Αναφορικά με τον κύκλο εργασιών των επιχειρήσεων παρατηρείται ότι το 2021 ο κύκλος εργασιών **κινήθηκε έντονα ανοδικά**
- ❑ Ειδικότερα, αυξήθηκε κατά 11,2% και διαμορφώθηκε στα €6,5 δισ.
- ❑ Αντιθέτως, το 2020 είχε παρουσιάσει μικρή μείωση κατά 0,9%
- ❑ Θα πρέπει να τονιστεί ότι το **90%** του κύκλου εργασιών προέρχεται από τις **Ανώνυμες Επιχειρήσεις**



Κερδοφόρες Επιχειρήσεις & Ξένα / Ίδια Κεφάλαια (Συ.Δ.Ν.Α.)

□ Το ποσοστό των κερδοφόρων επιχειρήσεων παρουσίασε αυξομειώσεις την περίοδο 2018 -2021.



□ Ο δείκτης ξένα προς ίδια κεφάλαια των επιχειρήσεων αυξάνονταν έως και το 2020, αλλά το 2021 μειώθηκε στο 1,08

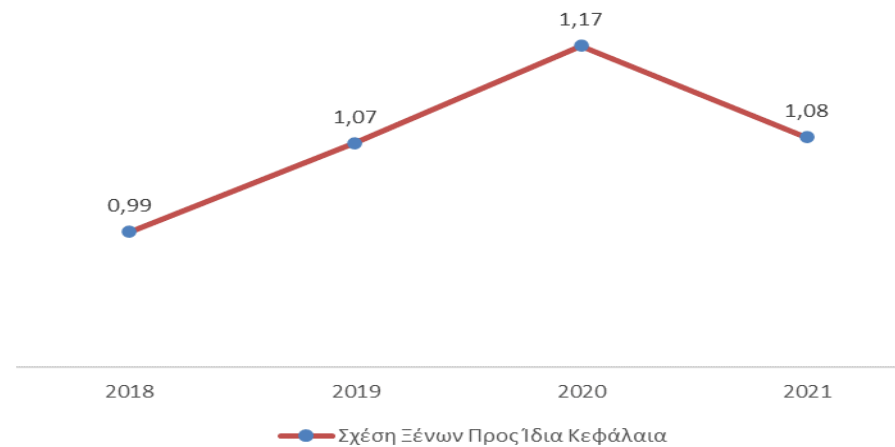

Περιοδική Έρευνα στις μικρότερες επιχειρήσεις του Συ.Δ.Ν.Α. (2023)

- ❑ **9 στις 10 επιχειρήσεις** δήλωσαν ότι το **2022** είχαν **κερδοφόρο αποτέλεσμα**
 - ✓ Το 55% των επιχειρήσεων εμφάνισαν κέρδη που **δεν ξεπέρασαν τις €40 χιλ.**
 - ✓ Κέρδη από €40 χιλ. έως €100 χιλ. είχε το 18% των επιχειρήσεων
 - ✓ Κέρδη υψηλότερα των €100 χιλ. εμφάνισε το 17%
 - ✓ Το 10% είχε ζημίες έως €40 χιλ.

- ❑ **Ιδιαίτερα περιορισμένες είναι οι επενδύσεις** των επιχειρήσεων
 - ✓ Το 20% των επιχειρήσεων δήλωσε ότι οι επενδυτικές του δαπάνες δεν ξεπέρασαν τις €10 χιλ.
 - ✓ Μόλις στο 6% του δείγματος ήταν υψηλότερες από €10 χιλ.
 - ✓ Το 74% δεν πραγματοποίησε **καμία επένδυση** το 2022

Περιοδική Έρευνα στις μικρότερες επιχειρήσεις του Συ.Δ.Ν.Α. (2023)

- ❑ Όσον αφορά την απασχόληση το **11% των επιχειρήσεων** δεν απασχόλησε προσωπικό **εκτός του ιδιοκτήτη**
- ✓ Έως 2 άτομα προσωπικό διαθέτετε το 39% των επιχειρήσεων
- ✓ Το 45% απασχόλησε από 3 έως 10 άτομα, ενώ άνω των 10 ατόμων απασχόλησε μόλις το 5% των επιχειρήσεων.

- ❑ Η συντριπτική πλειοψηφία των συμμετεχόντων στην έρευνα **δεν προέβη σε τραπεζικό δανεισμό** το 2022 σε ποσοστό 94,7%, ενώ μόλις το 5,3% δήλωσε ότι είχε πρόσβαση σε τραπεζικά δανειακά κεφάλαια

Συμπεράσματα

- ❑ Η κατάσταση σε **μακροοικονομικό επίπεδο** έχει **βελτιωθεί** τα τελευταία έτη
- ❑ Η μεγάλη πλειοψηφία των επιχειρήσεων στην περιοχή του Συ.Δ.Ν.Α. παρουσίασε **θετικά αποτελέσματα** το **2022**
- ❑ Οι επιχειρήσεις είναι **ιδιαίτερα μικρές** σε μέγεθος καθώς το 50% δεν απασχολεί παραπάνω από 2 άτομα
- ❑ Εμφανίζουν **πολύ περιορισμένη** επενδυτική δραστηριότητα
- ❑ Πολύ σημαντικό πρόβλημα είναι η **αδυναμία πρόσβασης** τους σε τραπεζικά κεφάλαια



Κέντρο Στήριξης
Επιχειρηματικότητας
Συ.Δ.Ν.Α.
Συνδέσμου Δήμων Νότιας Αττικής



Σας ευχαριστώ για την προσοχή
σας!